ПАСПОРТ
ДОРОЖНОЙ БЕЗОПАСНОСТИ

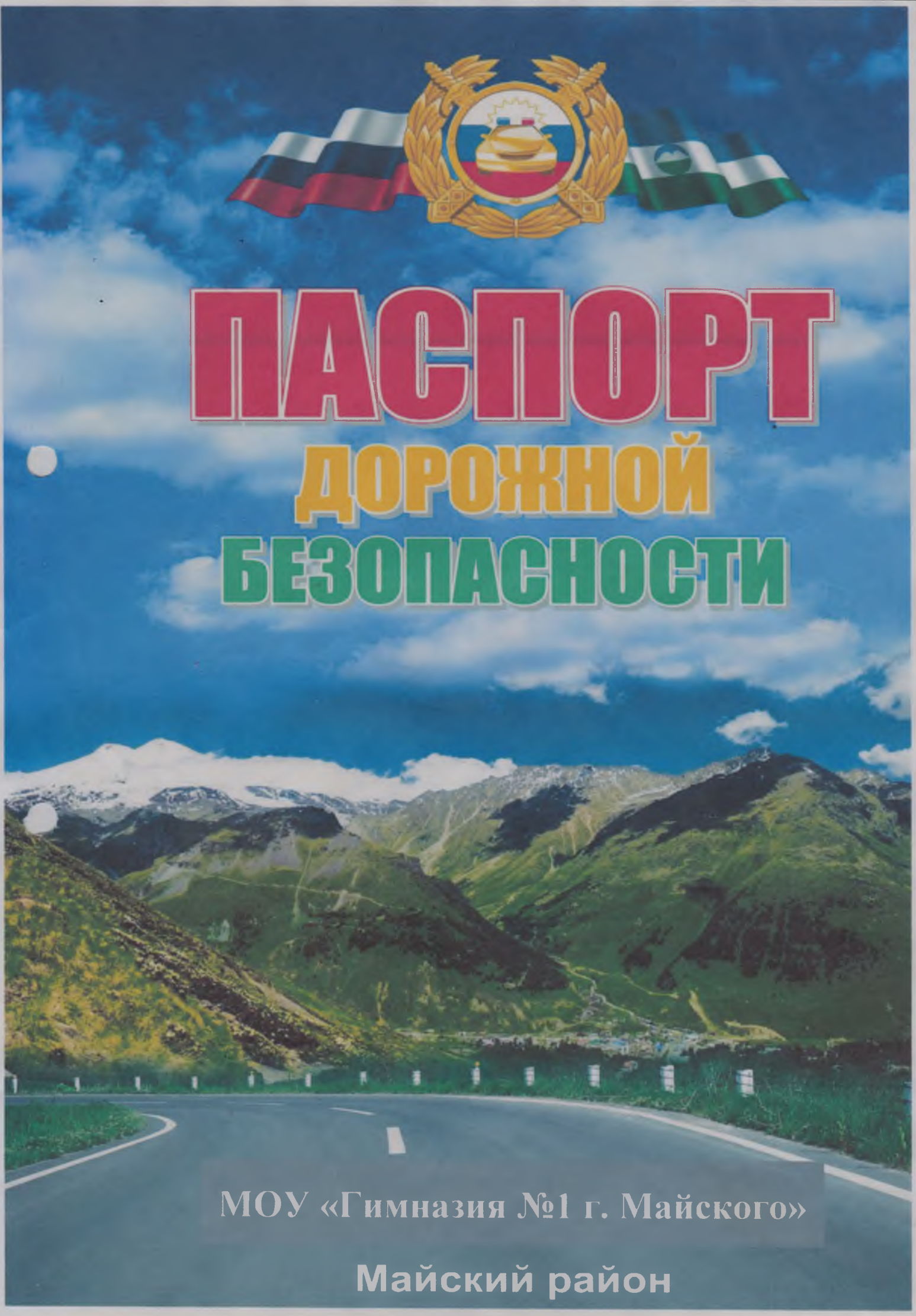

МОУ «Гимназия №1 г. Майского»

Майский район

«СОГЛАСОВАНО»
Глава местной администрации
Майского муниципального района
КБР
_____ /Шипов В.А./
«30» 08 2013г.

«УТВЕРЖДАЮ»
Директор МОУ
«Гимназия № 1 г. Майского»
_____ / Марченко В.И./
«19» 08 2013г.

«СОГЛАСОВАНО»
Начальник ОГИБДД ОМВД
России по Майскому району
майор полиции
_____ /Ашабоков А.Х./
«30» 08 2013г.

ПАСПОРТ
дорожной безопасности
Муниципального общеобразовательного учреждения
«Гимназия № 1 г. Майского»
(МОУ «Гимназия № 1 г. Майского»)

2013 г.

Общие сведения

Наименование учреждения:
Муниципальное казенное общеобразовательное учреждение «Гимназия № 1 г. Майского»

Юридический адрес: КБР, г. Майский, ул. Гагарина, 10
Фактический адрес: КБР, г. Майский, ул. Гагарина, 10

Руководители образовательного учреждения:

Директор Кудаева Ольга Николаевна т. 8(86633) 22058

Заместители директора по учебно-воспитательной работе
Саруханова Надежда Николаевна т. 8-963-390-90-93
Зыбина Елена Николаевна т. 8-909-492-32-30

Заместитель директора по воспитательной работе
Машенкина Ольга Владимировна т. 8-903-495-90-19

Заместитель директора по методической работе
Воскобойникова Ольга Анатольевна т. 8-918-721-60-02

Ответственные работники
муниципального органа
образования
Начальник МУ «Управление образования местной администрации Майского муниципального района» КБР Маерле Галина Валерьевна
т. 8 (86633) 22727

Ответственные от
Госавтоинспекции
Начальник ОГИБДД ОВД по Майскому муниципальному району
Майор полиции Ашабоков Анзор Хажмуридович
Т. 8(86633)73001

Ответственные работники
за мероприятия по профилактике
детского травматизма
преподаватель-организатор ОБЖ
Жантудуев Рустам Русланович
т. 8 -918-725-72-29

Руководитель или ответственный работник дорожно-эксплуатационной организации, осуществляющей *содержание улично-дорожной сети* (УДС)*
Директор ООО «РОУЛД» Нашапигов А.Ш.

Количество учащихся 760

Наличие уголка по БДД имеется, в переходе к спортивным залам
(если имеется, указать место расположения)

Наличие класса по БДД кабинет ОБЖ № 241
(если имеется, указать место расположения)

Наличие автогородка (площадки) по БДД не имеется

Время занятий в образовательном учреждении:

1- ая смена: 8:15- 14:00

внеклассные занятия: 14:40 - 17:00

Телефоны оперативных служб:
101- пожарная служба
102- полиция
103- скорая помощь
104- газовая служба

Дорожно-эксплуатационные организации, осуществляющие содержание УДС и ТСОДД, несут ответственность в соответствии с законодательством Российской Федерации (Федеральный закон «О безопасности дорожного движения» от 10 декабря 1995 г. № 196-ФЗ, Кодекс Российской Федерации об административных правонарушениях, Гражданский кодекс Российской Федерации).

Содержание

I. План-схемы МОУ «Гимназия №1 г. Майского».

1. Район расположения МОУ «Гимназия №1 г. Майского», пути движения транспортных средств и детей (обучающихся, воспитанников).

2. Схема организации дорожного движения в непосредственной близости от МОУ "Гимназия № 1 г. Майского" с размещением соответствующих технических средств, маршруты движения детей и расположение парковочных мест

3. Пути движения транспортных средств к местам разгрузки/погрузки

4. План-схема пути движения транспортных средств и детей (учеников) при проведении дорожных ремонтно-строительных работ

5. Безопасное расположение остановки автобуса рядом с МОУ «Гимназия №1 г. Майского».

I. План схемы МОУ "Гимназия №1 г Майского"

1.Район расположения МОУ "Гимназия №1 г. Майского", пути движения транспортных средств и детей.

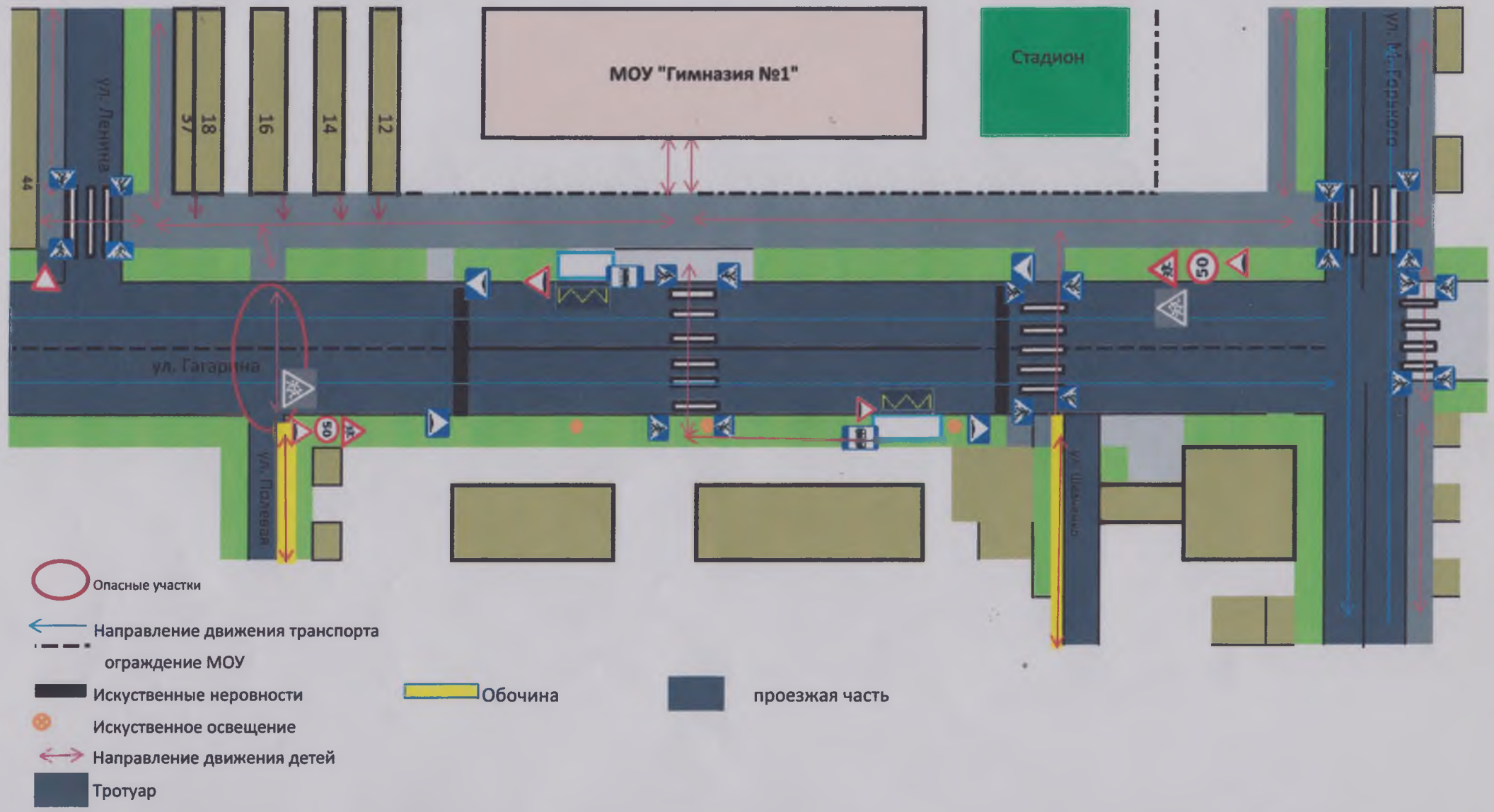

2.Схема организации дорожного движения в непосредственной близости от МОУ "Гимназия № 1 г. Майского" с размещением соответствующих технических средств, маршруты движения детей и расположение парковочных мест

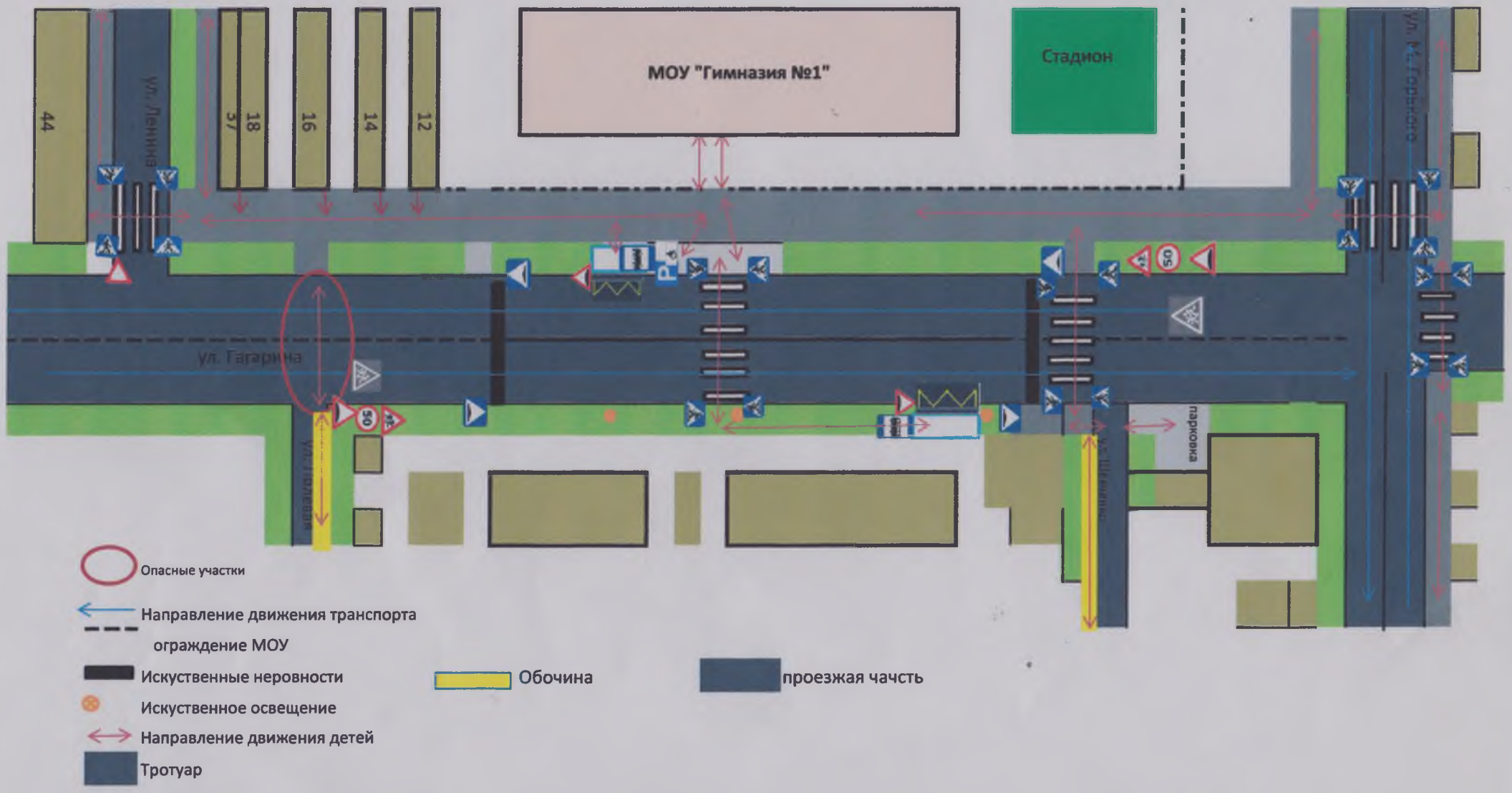

3.Пути движения транспортных средств к местам разгрузки/погр

и рекомендуемые безопасные пути передвижения детей по территории

МОУ "Гимназия №1 г. Майского"

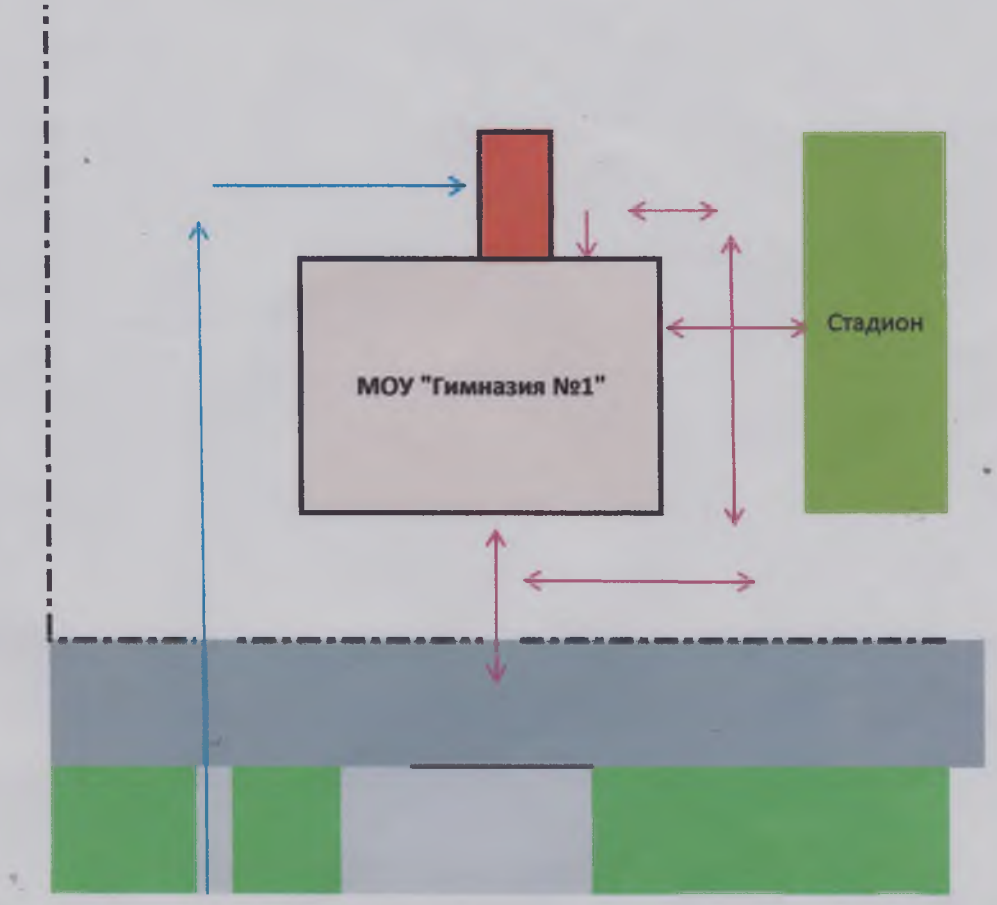

Направление движения транспорта

Направление движения детей

место разгрузки/погрузки

4.План-схема пути движения транспортных средств и детей (учеников) при проведении дорожных ремонтно-строительных работ

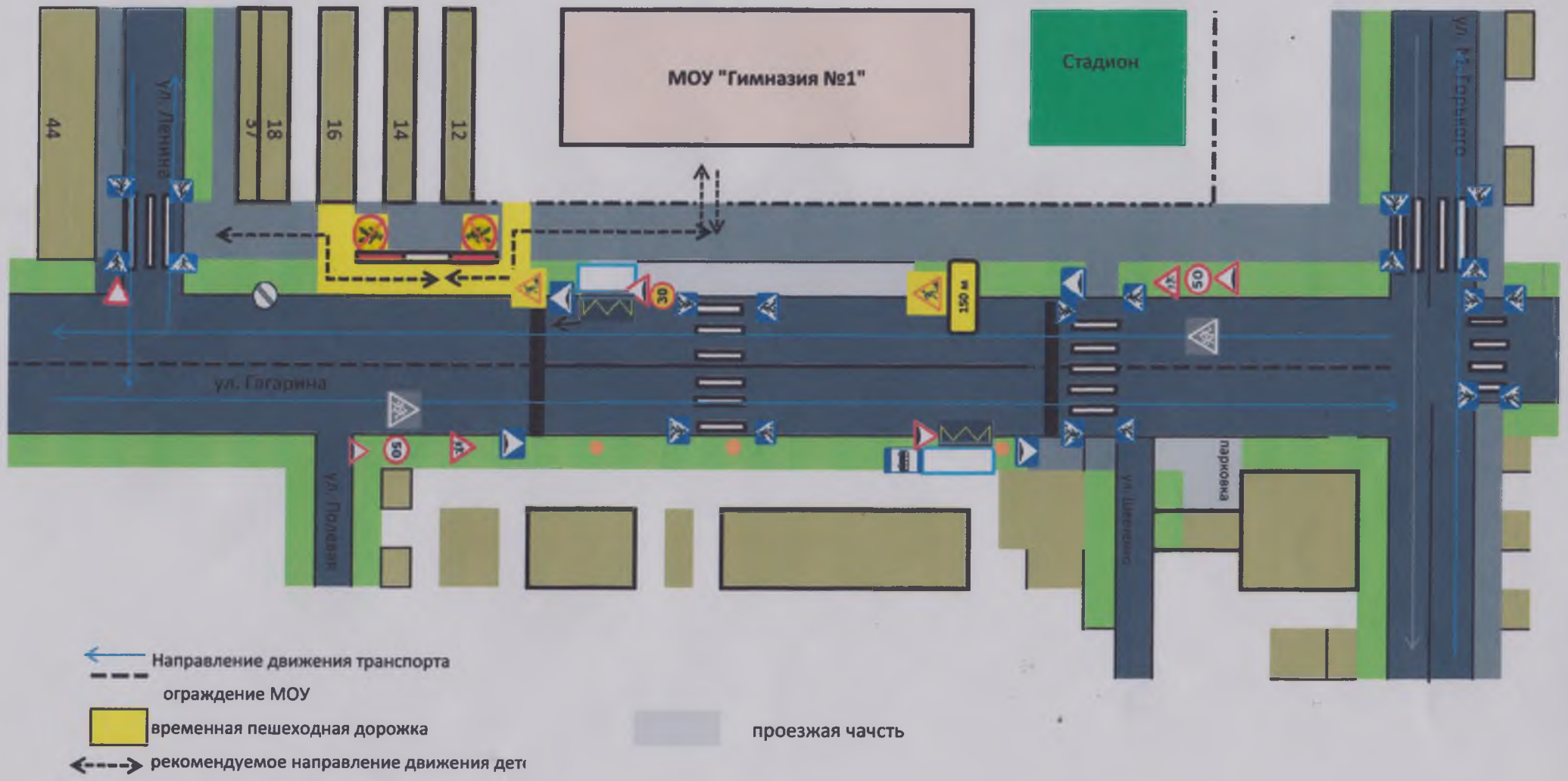

5. Безопасное расположение остановки автобуса

у МОУ "Гимназия №1 г. Майского"

Направление движения детей

Тротуар